MODULARIO
F. - Cat. S. T. - 315

MOD. B (Nuovo Catasto Edilizio Urbano)

MINISTERO DELLE FINANZE
DIREZIONE GENERALE DEL CATASTO E DEI SERVIZI TECNICI ERARIALI

Lire 15

NUOVO CATASTO EDILIZIO URBANO

(R. DECRETO-LEGGE 13 APRILE 1939, N. 652)

Planimetria dell'immobile situato nel Comune di Palermo *Via* Roc. Rosa

Ditta Perrier Antonino nato a Palermo e Venuti Giuseppe nato a Caltanissetta rispettivamente 8/1/37 e 1/8/905

Allegata alla dichiarazione presentata all'Ufficio Tecnico Erariale di Palermo

scala B

piano 3° d
H = 3.00

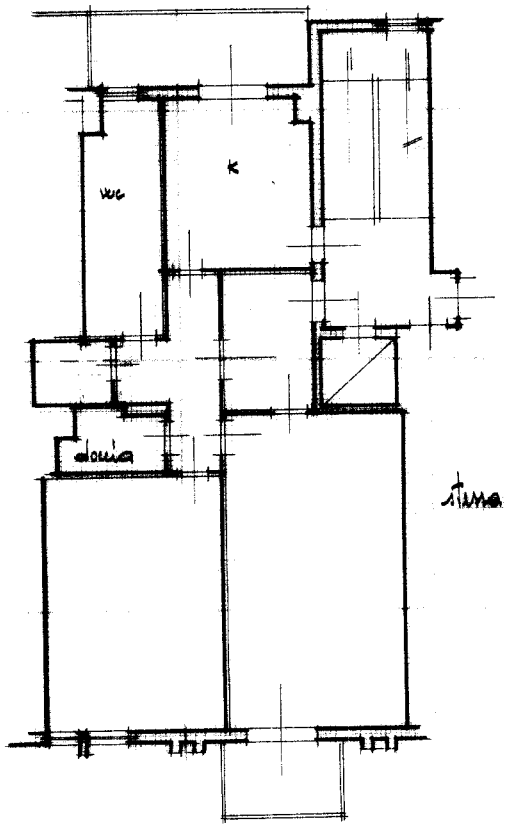

0666607

ORIENTAMENTO

SCALA DI 1:100

SPAZIO RISERVATO PER LE ANNOTAZIONI D'UFFICIO

DATA
PROT. N°

Compilata dal Geom. Lincoln Lincoln
(Titolo, nome e cognome del tecnico)

Iscritto all'Albo de Geometri
della Provincia di Pa

DATA 16/10/73

Firma: Geom. Lincoln

ISTITUTO POLIGRAFICO DELLO STATO

10 metri

Catasto dei Fabbricati - Situazione al 31/01/2026 - Comune di PALERMO(G273) - < Foglio 30 - Particella 1743 - Subalterno 17 >
PIAZZA PAPA GIOVANNI PAOLO SECONDO n. 34 Piano 3

Ultima planimetria in atti